

# gama duo

by **FINSA**

Vol. — I

2020—2022

Guía de inspiración

Melamina

**FINSA**



20—22

La materia es el comienzo de todo, la sustancia de la que están hechas las cosas. Tiene la capacidad de evolucionar para crear algo totalmente nuevo. En este proceso son muy variados los profesionales cuya intervención se hace imprescindible. El oficio del carpintero, la creatividad del diseñador, la transformación del industrial, el servicio del distribuidor... Todos encontrarán en Gama Duo una selección de diseños y acabados mimada al detalle, pensada para poner en valor la melamina como materia en nuestros espacios.

En Finsa creemos en el poder transformador del diseño y os invitamos, a través de esta guía de inspiración, a descubrir las posibilidades de Gama Duo más allá de la materia, a través de las tendencias y los espacios que habitamos. Es el origen para el desarrollo de nuevos conceptos; es la herramienta que nos permite imaginar y crear.



5AT  
VERDE ENERGY  
Soft III



# ¡Hola!

3

**gama duo**  
by FINSA

Melaminas que encarnan la diversidad del mundo desde su originalidad y esencia.

# tabla de contenidos

**Equilibrio  
natural**

**8**

**Tu estilo,  
tu espacio**

**20**

**Despierta  
tus sueños**

**30**

**44**

**Todo en orden**

**60**

**Mejor, juntos**

**76**

**Gama de diseños  
y posibilidades de  
suministro**

# Diseño espacial

6

# os + ios





2AR  
JAPANDI  
NATURAL  
Boreal



# Equilibrio natural

9

**En un mundo hiperconectado que evoluciona a velocidad de vértigo, la preocupación en nuestra sociedad por llevar una vida saludable no para de crecer.**

**Existe una relación directa entre entorno y bienestar. El diseño de interiores juega un papel fundamental en la creación de espacios que contribuyan a serenarnos y reconfortarnos.**

**Los materiales inspirados en la naturaleza en su estado más puro son nuestra más clara referencia en la búsqueda de la armonía. Las maderas naturales y textiles sin apenas tratamiento, las piedras suaves de tono uniforme y los colores claros y, en especial, la gama de verdes, juegan un papel fundamental en esta tendencia.**

3AU  
VERDE  
ARCILLA  
Soft III



6AS - ROBLE AMAZONA - Atlas

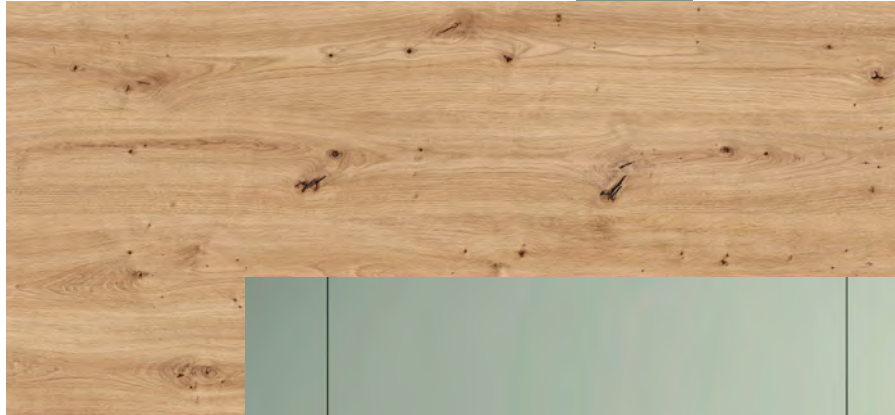

3AU - VERDE - AROJILLA - Soft III

9AR - HICKORY FRIDA - Boreal





**Los colores inspirados en la naturaleza crean una sensación de calma y confort.**

**14**





1AU  
VERDE SALVIA  
Soft III



9AS  
CRETA MARFIL  
Teide



7AT  
VERDE OLIVA  
Soft III

9AS - CRETA MARFIL - Teide



17

1AE - TWEED NATURAL - Textil

9AT - ROSA TALCO - Soft III



**Monocromatismo,  
equilibrio y armonía.**

18

72Y  
MÁRMOL  
BLANCO  
Teide





5AR  
ROBLE PALMA  
Mesura



# Tu estilo, tu es- pacio

**Nuestro hogar es nuestro refugio, el único espacio sobre el que tenemos un control real y que nos permite expresarnos con total libertad.**

**Los estilos y tendencias funcionan a modo de guía y nos invitan a experimentar con el espacio de forma creativa. Hay que tener en cuenta que los estilos son cada vez menos definidos porque la gran tendencia protagonista es la personalización de los espacios.**

**La selección del mobiliario, la iluminación, los textiles y elementos decorativos, marcarán la diferencia para crear un entorno único que exprese nuestros valores y nuestros deseos.**



6AR - PLAYA WOOD - Boreal





OAU  
AMARILLO  
POMPEYA  
Soft III

**#Bohemiochic**



# #SofisticadoIndustrial

24





8AR  
BRONCE  
SÁLVORA  
Soft III

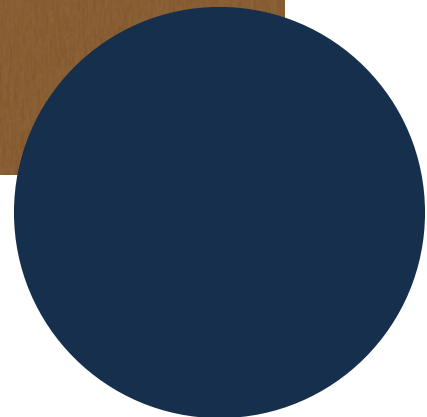

80V - AZUL NÁUTICO - Soft III



**#Minimalistacontemporáneo**

7AR - FRESNO LAGOM - Mesura



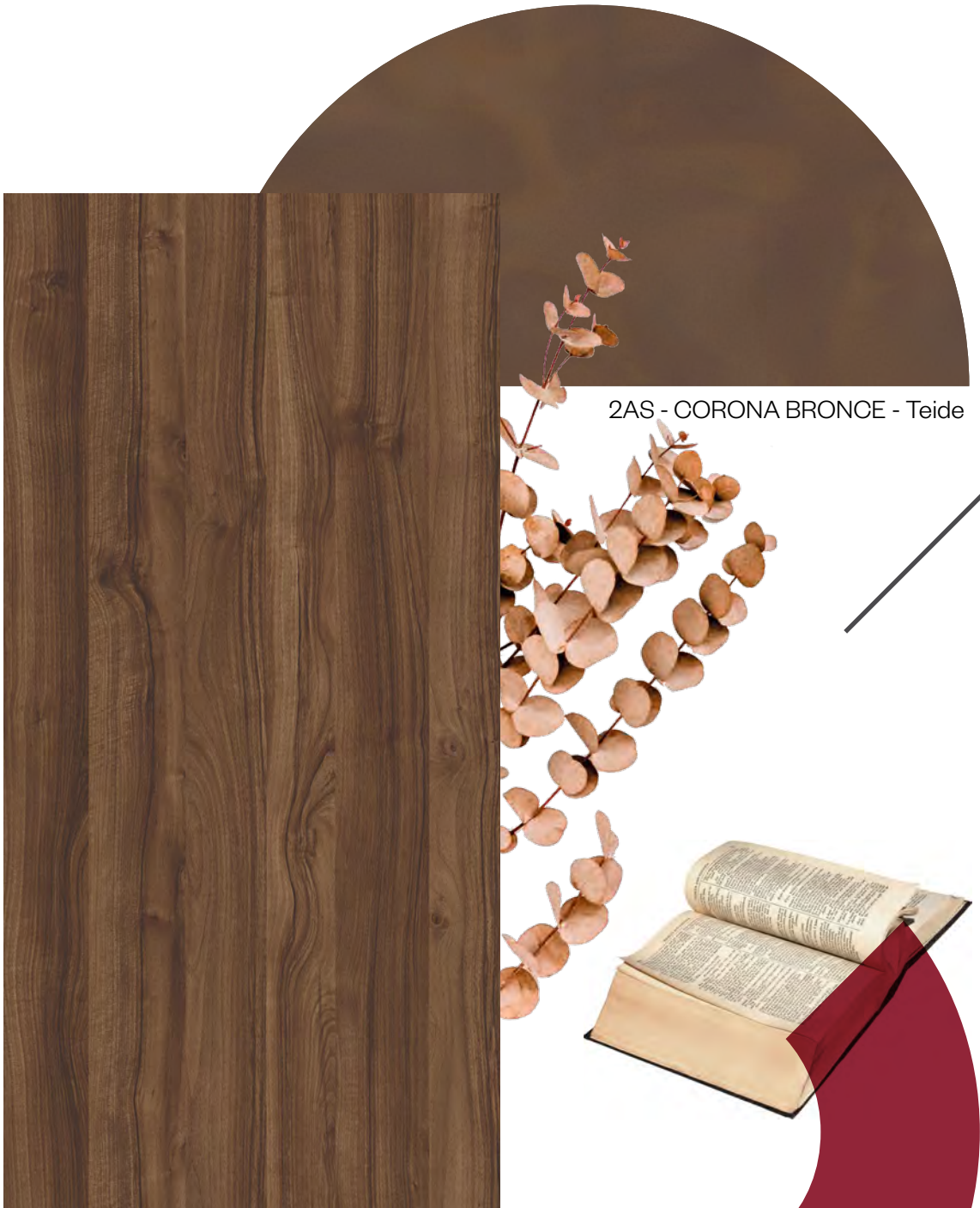

2AS - CORONA BRONCE - Teide

# #Clásicocosmopolita

1AS  
NOGAL  
VALENTINA  
Mesura

29



# Despierta tus sueños

30

**El dormitorio es nuestro espacio más íntimo, nuestro santuario, el lugar dónde soñamos y la estancia dónde nos preparamos para afrontar un nuevo día.**

**Ya sea en el entorno del hogar o en un hotel, los materiales más adecuados para esta estancia son los que favorecen el descanso y proyectan una atmósfera relajada y serena, sin renunciar al glamour y a la sofisticación.**

7AR  
FRESNO  
LAGOM  
Mesura





# El impacto de un diseño con carácter.

9AS  
CRETA MARFIL  
TEIDE

32





8AR  
BRONCE SÁLVORA  
Soft III

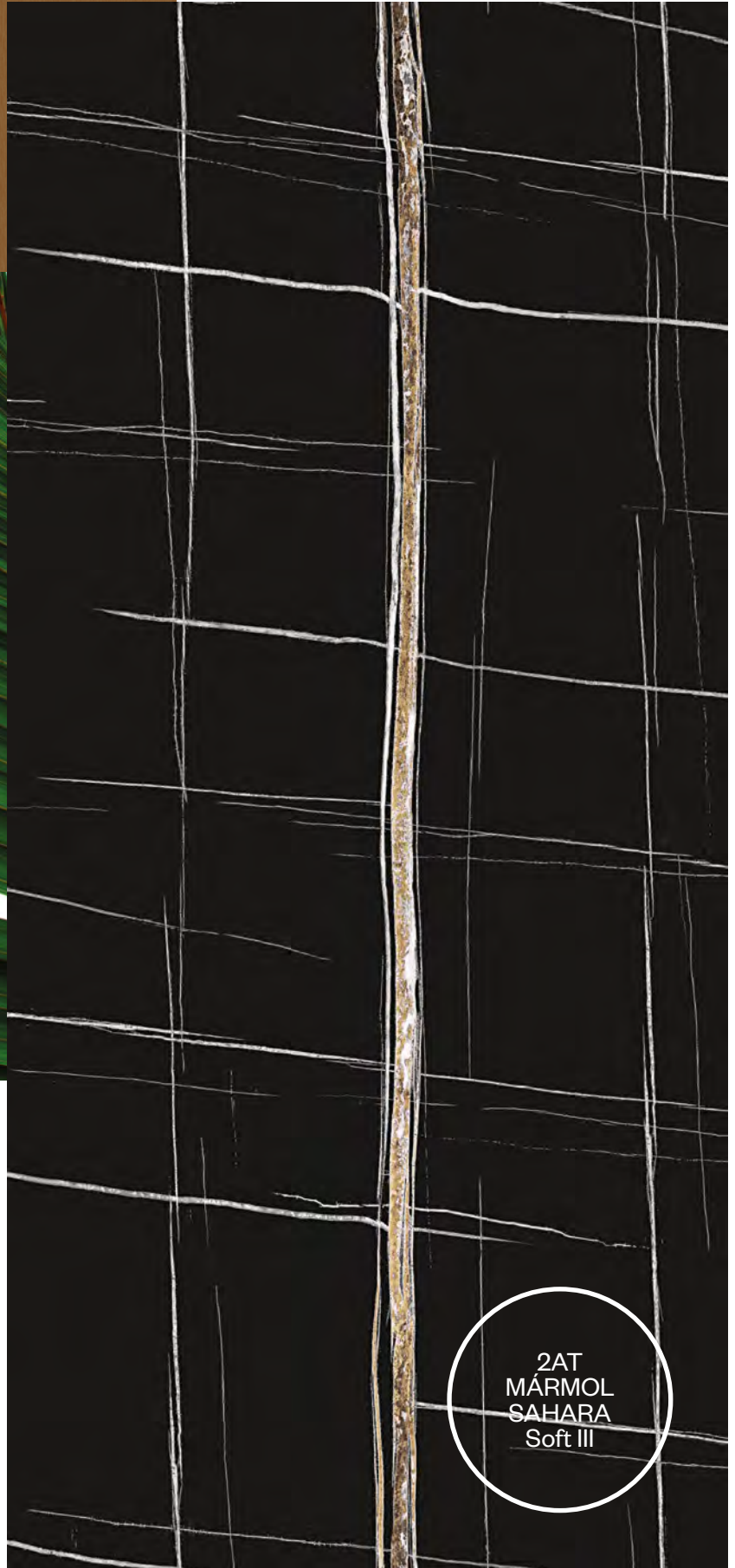

2AT  
MÁRMOL  
SAHARA  
Soft III



**Mármol y madera  
crean ambientes cálidos.**

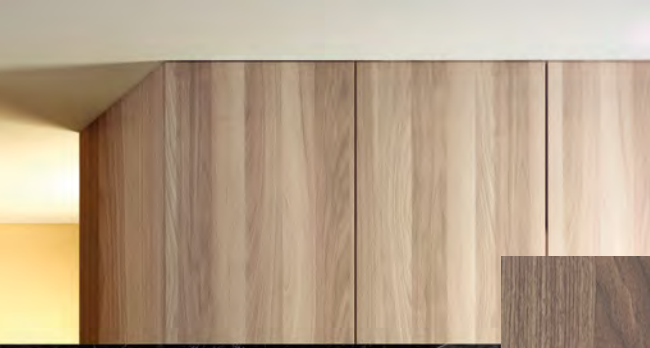

81V - NOGAL SIENA - Super Mate



# Elegancia y sencillez.

36



GAMA DUO by FINSA

1AT  
MÁRMOL  
HADES  
Teide

3AT - BOHEMIAM BLANCO - BOREAL





**Texturas y tonalidades naturales  
que favorecen el descanso.**

# Maderas ahumadas y colores verdes para atmósferas relajantes.







41



7AT  
VERDE OLIVA  
Soft III

5AR - ROBLE PALMA - Mesura



# Belleza y serenidad de la madera en estado puro.

42

4AR - OLMO SABI - BOREAL



4AT  
GRIS VESUBIO  
Soft III



43

#Mabi-Sabi



1AE  
TWEED  
NATURAL  
Textil

98V  
ROBLE  
AURORA  
Atlas



# Todo en orden

45

**El orden y la limpieza están más de actualidad que nunca. Una casa ordenada nos ayuda a gestionar mejor nuestro tiempo y, por lo tanto, contribuye a incrementar nuestra felicidad.**

**Los sistemas y elementos de almacenaje se adaptan a las nuevas necesidades y nos permiten mantener nuestras pertenencias, ocultas o a la vista, siempre accesibles y controladas. Por eso su diseño importa y mucho.**

**Estilo y orden son perfectamente compatibles. Los tradicionales tejidos y pieles aplicados en interiores dejan un hueco a maderas con fuerza visual y metales de carácter industrial.**

9AU  
ROBLE MINA  
Boreal

46



**Las maderas lineales ayudan  
a crear una sensación de  
uniformidad.**



47



8AQ - ALUMINIO CAVA - Soft III

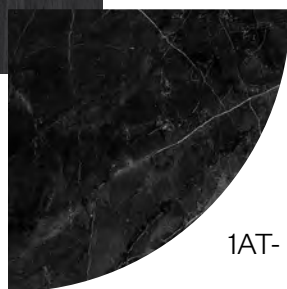

1AT- MÁRMOL HADES - Teide

**Las maderas claras  
juegan un papel  
esencia en el estilo  
Japandi, una fusión  
entre el escandinavo  
y el japonés.**

**48**

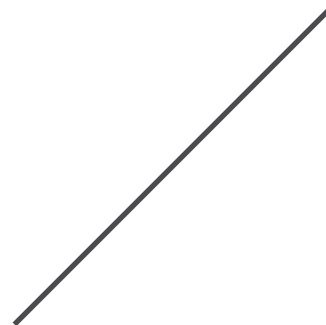





# Calidez interior.



OAE - TWEED TERRA - Textil





51

4AR  
OLMO SABI  
Boreal

4AT  
GRIS VESUBIO  
Soft III

8AR  
BRONCE  
SÁLVORA  
Soft III



52

# Orden a la vista.

5AR  
ROBLE PALMA  
Medida





73Y  
SELENE GRIS  
Nude

3AT  
BOHEMIAM  
BLANCO  
Boreal

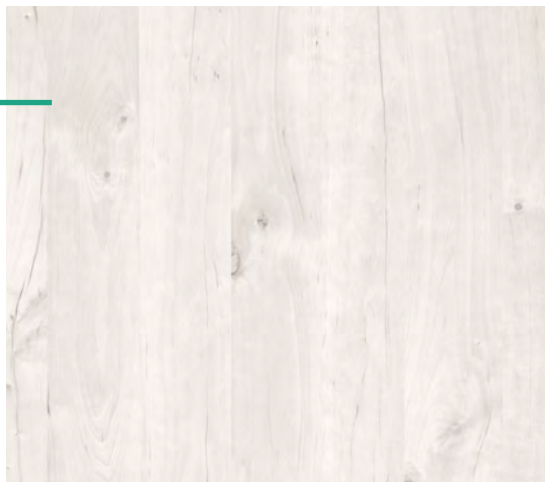

8AT  
NÉCTAR  
JUICE  
Boreal

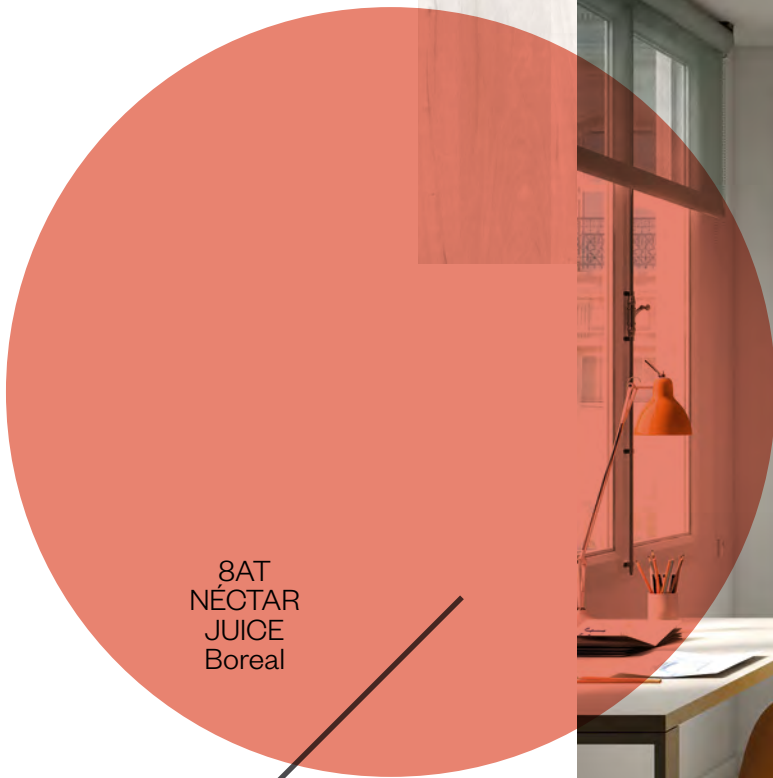



**Maderas blancas como base  
y una apropiada distribución  
del espacio nos ayudan a  
mantener en orden el cuarto  
de los más pequeños.**

**57**



5AT  
VERDE ENERGY  
Soft III

58

**La funcionalidad es clave  
para conciliar trabajo y  
familia dentro del hogar.**

9AQ  
CORONA  
BASALTO  
Teide

7AR  
FRESNO  
LAGOM  
Mesura

9AS  
CRETA MARFIL  
Teide





# Mejor, juntos

**En plena era digital los espacios de reunión, ya sean públicos o privados, de ocio o de trabajo, se redefinen.**

**Nos sentimos más cómodos en entornos que inviten a relacionarnos pero que al mismo tiempo nos ayuden a concentrarnos y disfrutar de una cierta privacidad.**

**Sistemas modulares que nos permitan flexibilidad, cómodas butacas que nos hagan sentir como en casa, vivos colores que estimulen nuestra creatividad, mesas de grandes dimensiones que nos inviten a compartir... Todos ellos son elementos imprescindibles para favorecer nuestra interacción.**

GAMA DUO by FINSA



3AT  
BOHEMIAM  
BLANCO  
Boreal



1AR PIETRA ISEO TEIDE

7AT  
VERDE OLIVA  
Soft III

**El terrazo vuelve con fuerza como superficie favorita para espacios de tendencia.**

**63**



4AT  
GRIS VESUBIO  
Soft III

**Luz natural,  
plantas y superficies  
como la madera  
y la piedra, se combi-  
nan para crear espa-  
cios de mercado  
carácter orgánico.**



OAT  
CRETA GRIS  
Teide





65

3AR  
OLMO WABI  
Boreal



**La selección de materiales es primordial para crear espacios con impacto.**

**66**



GAMA DUO by FINSA

OAR  
LAVA STONE  
Teide





2AR  
JAPANDI  
NATURAL  
Boreal

7AT - VERDE OLIVA - Soft III

70



2AS  
CORONA  
BRONCE  
Teide

**Entorno orgánico,  
saludable y cercano.**

OAS  
ROBLE SAMOA  
Mesura

33G  
AZUL STAR  
Soft III



54G  
VERDE NATURAL  
Soft III

22G  
AMARILLO SOL  
Soft III

8AT  
NÉCTAR JUICE  
Soft III





# El color como elemento imprescindible para estimular nuestra creatividad.

6AT  
VERY BERRY  
Soft III



**Los espacios semiabiertos favorecen nuestra concentración sin limitar nuestra comunicación.**

**74**

5AD  
TERRACOTA  
NOVA  
Soft III



8AT  
NÉCTAR JUICE  
Soft III

2AU  
ROJO POMPEYA  
Soft III

75





# Gama de dise —ños

77

y posibilidades  
de suministro



# Acabados



Atlas

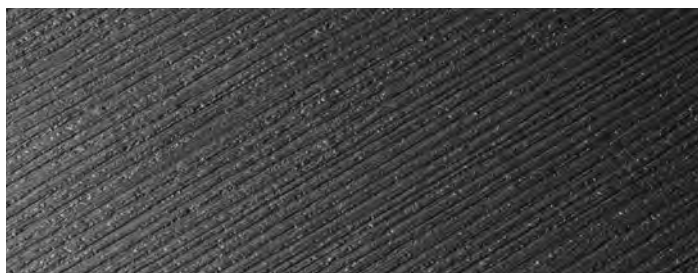

Poros Arenado

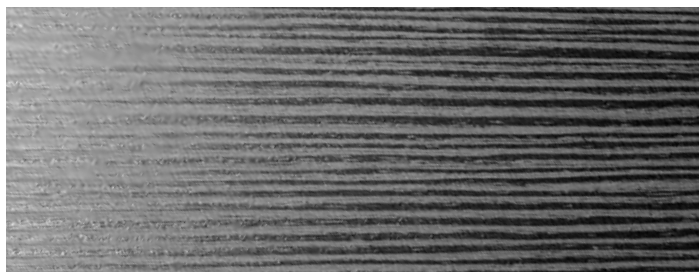

Sega

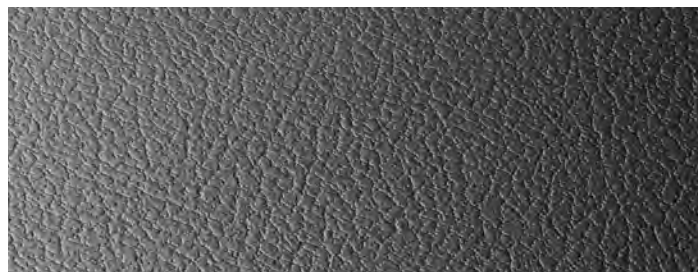

Nude

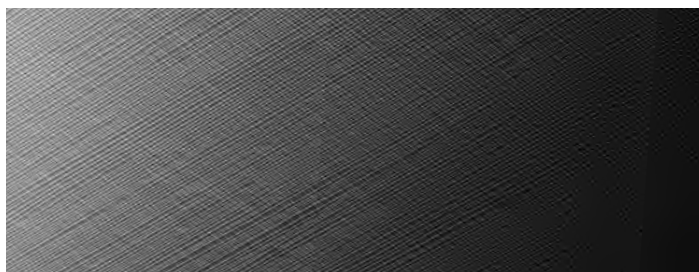

Textil

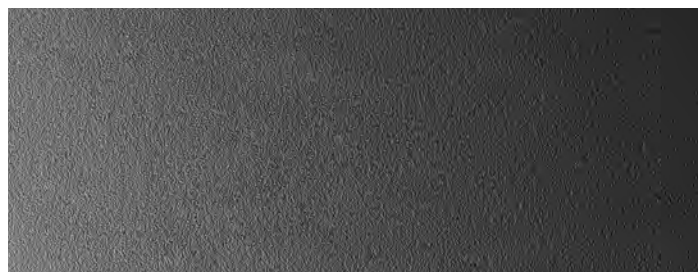

Soft III

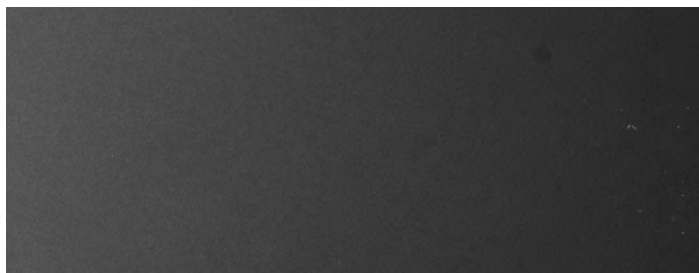

Super Mate

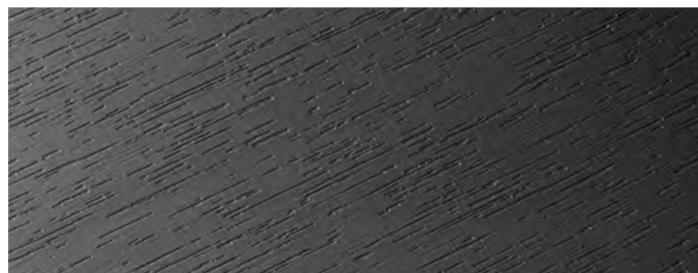

Mesura

**new**

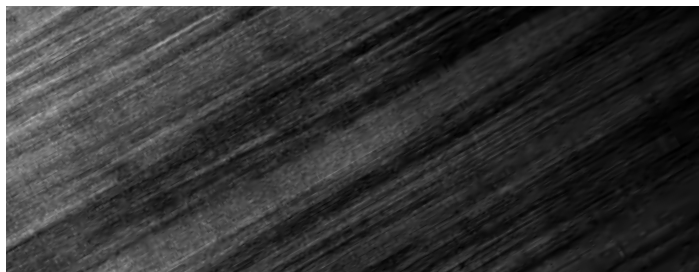

Boreal

**new**

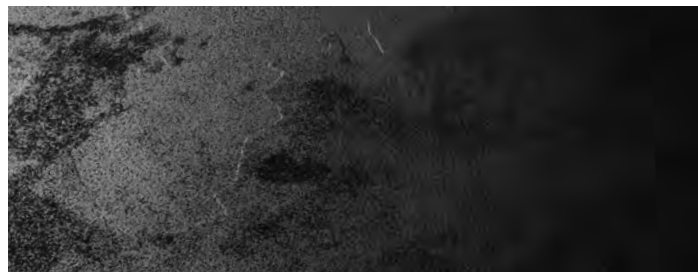

Teide

**new**



Ideal Glow

**new**



Ideal Matt

**new**

78

# Unicolores



16R **Amarillo Curry**  
Soft III



0AU **Amarillo Pompeya** **new**  
Soft III



22G **Amarillo Sol**  
Soft III



6AE **Apricot Fruit**  
Soft III



6AD **Aqua Blue**  
Soft III



131 **Arena**  
Soft III



99P **Azul Caribe**  
Soft III



05Q **Azul City**  
Soft III



139 **Azul Eo**  
Soft III



55C **Azul Handy**  
Soft III



80V **Azul Náutico**  
Soft III



61S **Azul Nube**  
Soft III



33G **Azul Star**  
Soft III



77V **Azul Talco**  
Soft III

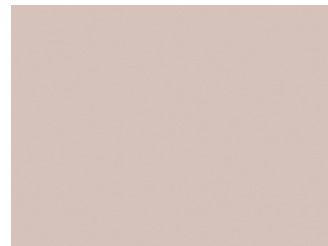

36W **Biscuit**  
Soft III

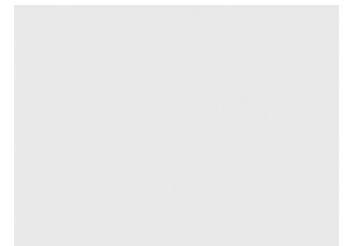

040 **Blanco Ártico**  
Soft III

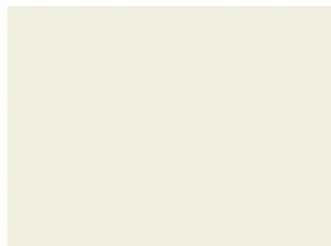

060 **Blanco Polar**  
Soft III



35W **Candy**  
Soft III

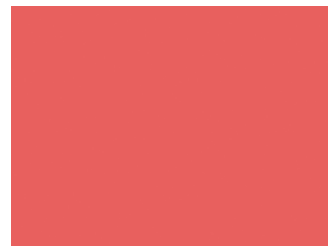

95U **Coral Fresh**  
Soft III

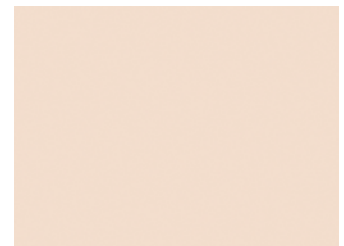

183 **Crema 005**  
Soft III

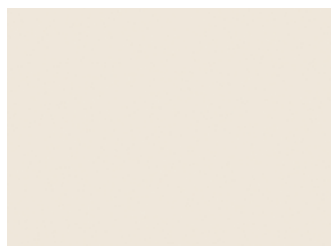

184 **Crema Sil**  
Soft III



20R **Duna**  
Soft III



206 **Gris 004**  
Soft III



192 **Gris Azulado**  
Soft III

# 79

# Unicolores

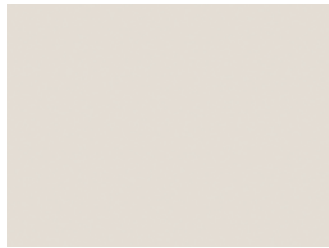

34W **Gris Calcio**  
Soft III



15R **Gris Coco**  
Soft III



71A **Gris Gu**  
Soft III



197 **Gris Rioja**  
Soft III

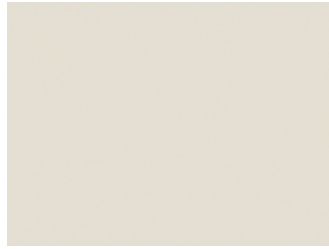

195 **Gris Sarela**  
Soft III



60V **Gris Suave**  
Soft III

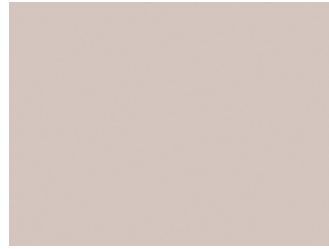

78V **Gris Talco**  
Soft III



09F **Gris Tormenta**  
Soft III



01Q **Gris Tórtora**  
Soft III



4AT **Gris Vesubio** **new**  
Soft III

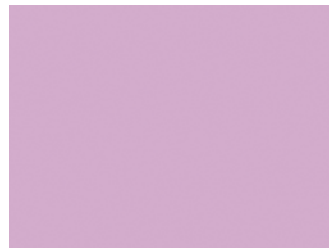

021 **Lila**  
Soft III



38W **Lila Hawai**  
Soft III



85W **Malva Talco**  
Soft III



28G **Mandarina**  
Soft III



40Y **Mineral Grey**  
Soft III



U12 **Natural Grey**  
Soft III



8AT **Néctar Juice** **new**  
Soft III

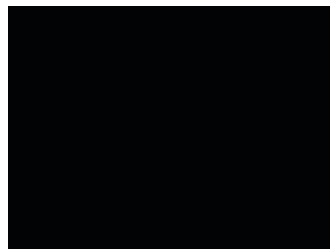

231 **Negro**  
Soft III



188 **Petróleo**  
Soft III

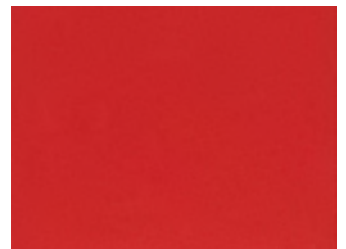

172 **Rojo**  
Soft III



2AU **Rojo Pompeya** **new**  
Soft III

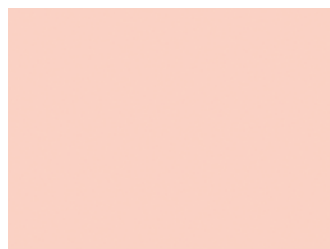

60S **Rosa Nube**  
Soft III

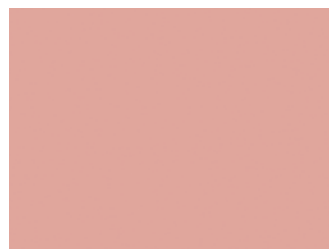

9AT **Rosa Talco** **new**  
Soft III

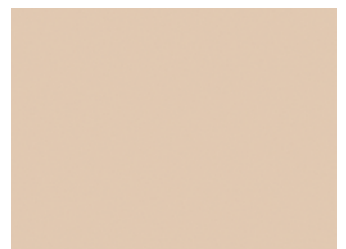

11C **Sáhara**  
Soft III

80



# Unicolores



5AD **Terracota Nova**  
Soft III



14C **Toffee**  
Soft III



3AU **Verde Arcilla** **new**  
Soft III



023 **Verde Ecológico**  
Soft III



5AT **Verde Energy** **new**  
Soft III



7AD **Verde Jungla**  
Soft III



54C **Verde Natural**  
Soft III

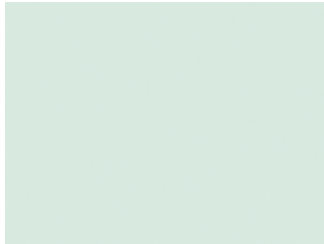

62S **Verde Nube**  
Soft III

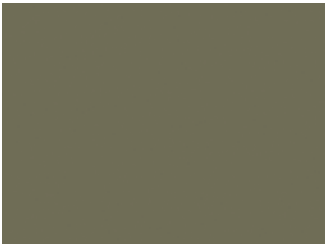

7AT **Verde Oliva** **new**  
Soft III



79V **Verde Oxford**  
Soft III

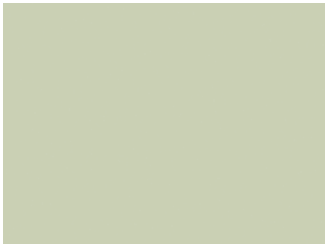

1AU **Verde Salvia** **new**  
Soft III



86W **Verde Talco**  
Soft III



6AT **Very Berry** **new**  
Soft III

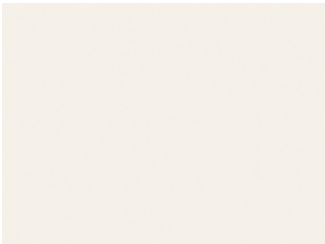

78E **White SR209**  
Soft III

# Fantasías



72E **Aluminio Arosa**  
Soft III



8AQ **Aluminio Cava** **new**  
Soft III

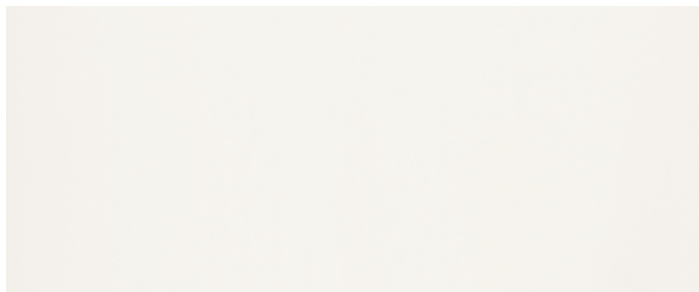

10R **Blanco Chic**  
Soft III



8AR **Bronce Salvora** **new**  
Soft III



06F **Cemento**  
Teide



99Q **Cemento Apolo**  
Teide

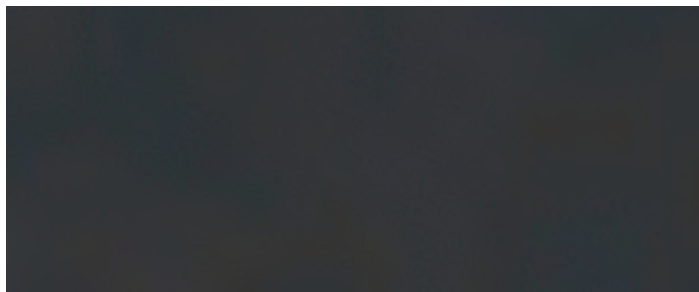

9AQ **Corona Basalto** **new**  
Teide

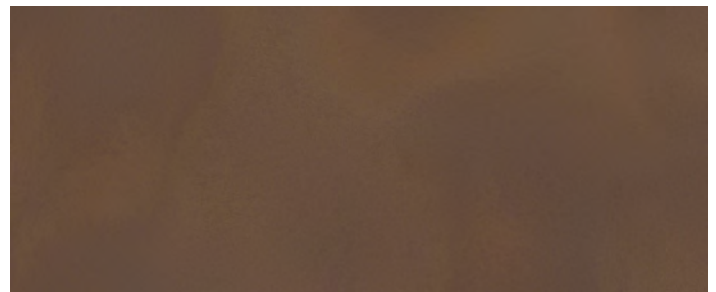

2AS **Corona Bronce** **new**  
Teide

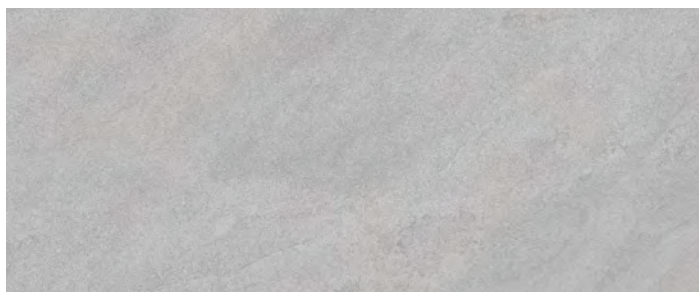

0AT **Creta Gris** **new**  
Teide

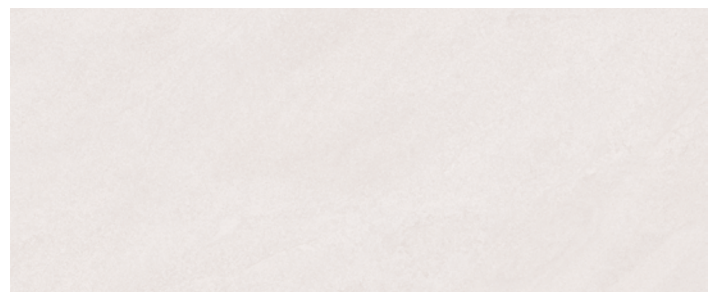

9AS **Creta Marfil** **new**  
Teide

82

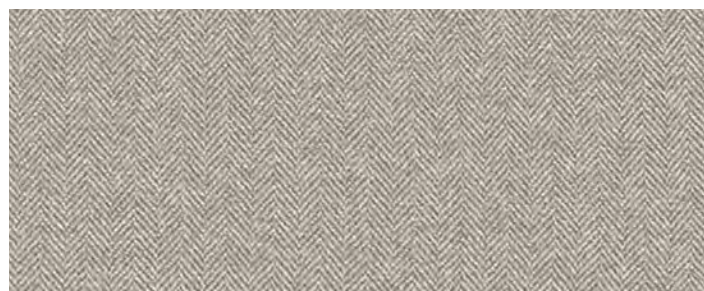

97Q **Espiga Pimienta**  
Textil

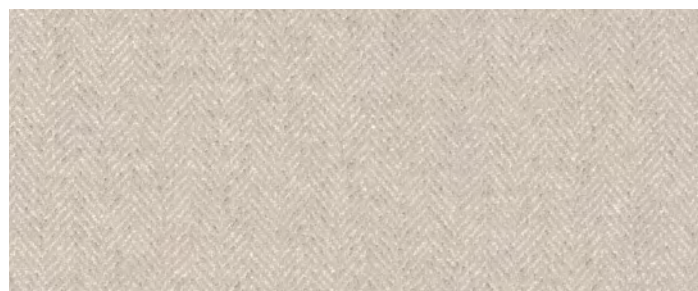

98Q **Espiga Sal**  
Textil

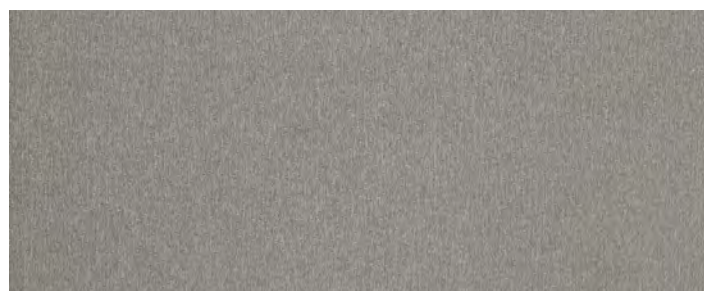

303 **Gris Metalizado**  
Soft III

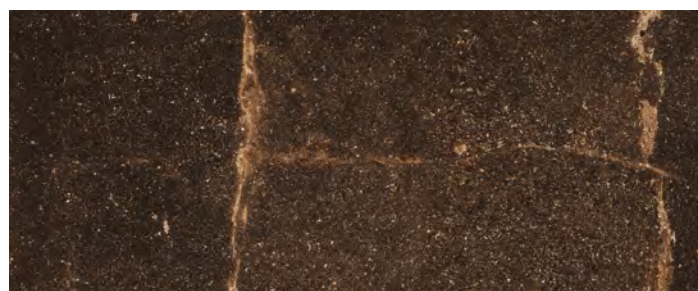

0AR **Lava Stone**  
Teide

new

83



12G **Lino Cancún**  
Textil

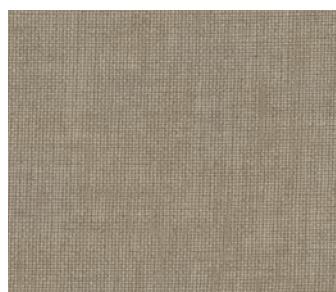

13G **Lino Habana**  
Textil

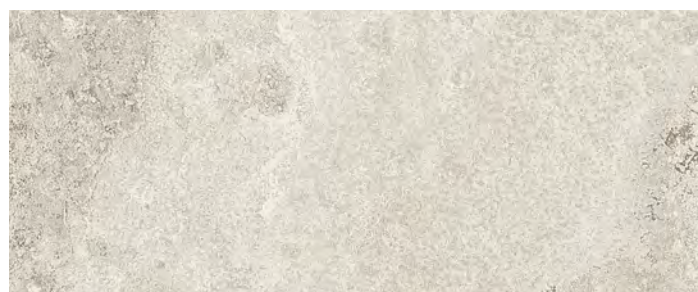

44V **Luna Nueva**  
Teide

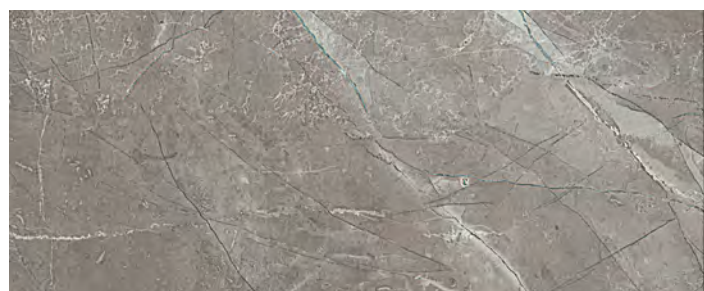

2AE **Mármol Atenea**  
Teide

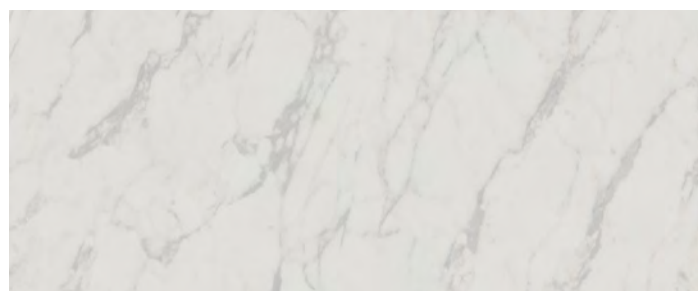

72Y **Mármol Blanco**  
Teide



1AT **Mármol Hades**  
Teide

new

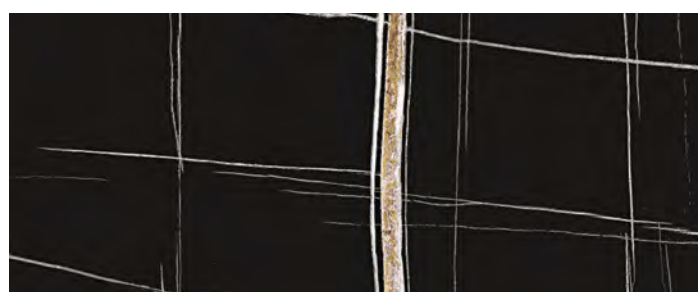

2AT **Mármol Sahara**  
Soft III

new

# Fantasías



53S **Moka Chic**  
Soft III



70A **Perla**  
Soft III



1AR **Pietra Iseo**  
Teide  **new**



73Y **Selene Gris**  
Nude

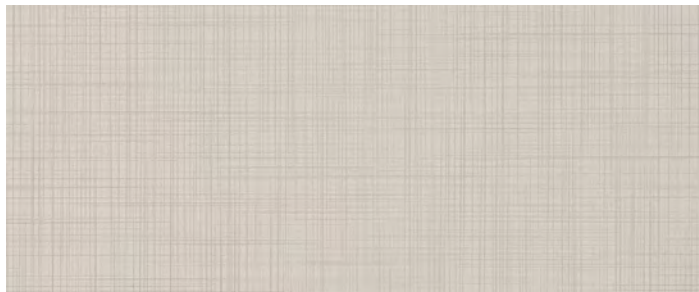

70F **Tessuto**  
Textil 

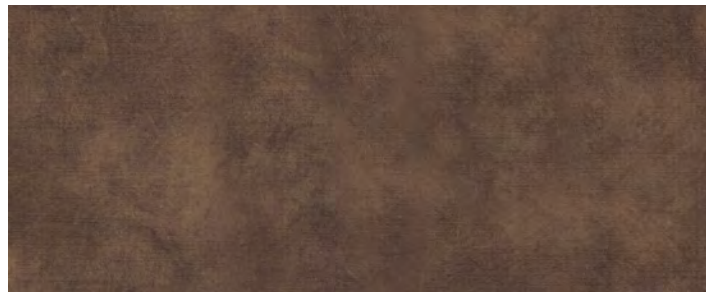

98G **Textil Cuero**  
Nude 



1AE **Tweed Natural**  
Textil



OAE **Tweed Terra**  
Textil

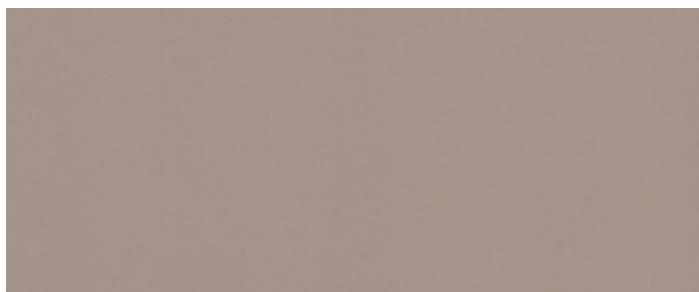

11R **Visón Chic**  
Soft III 

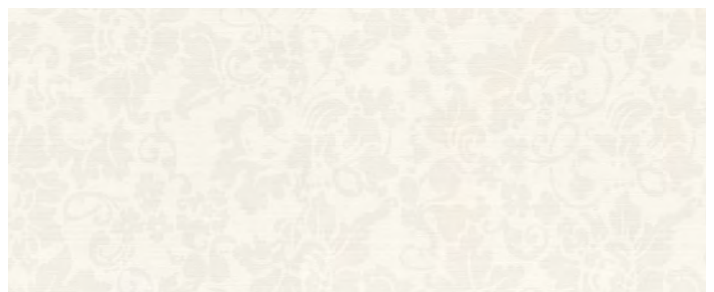

71F **White Garden**  
Textil

84

# Maderas

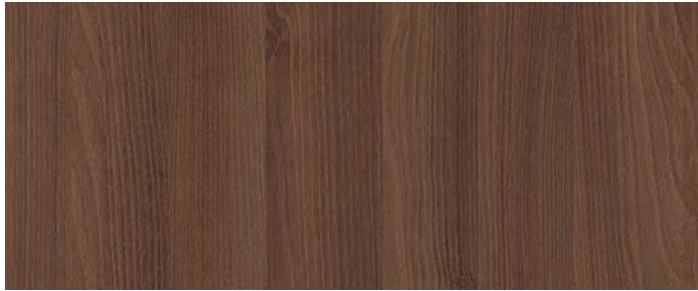

25D **Acacia Choco**  
 Mesura



24D **Acacia Suave**  
 Mesura



90Y **Aura Pine**  
 Super Mate



3AT **Bohemian Blanco**  
 Boreal

85

new



57S **Britannia Oak**  
 Segra



51S **Caledonian Oak**  
 Segra

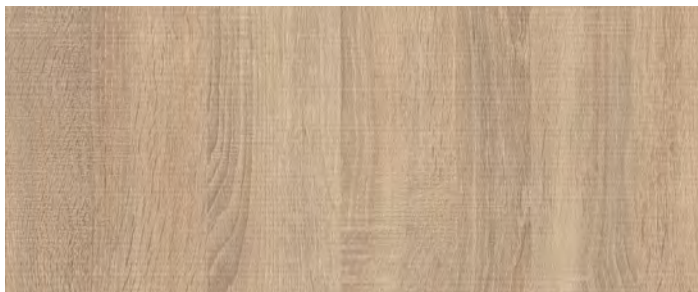

03R **Cambrian Oak**  
 Segra



59S **Castaño Rialto**  
 Mesura

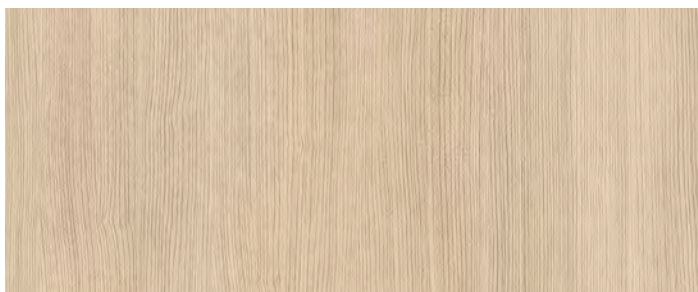

25G **Cerezo Hanami**  
 Poro Arenado

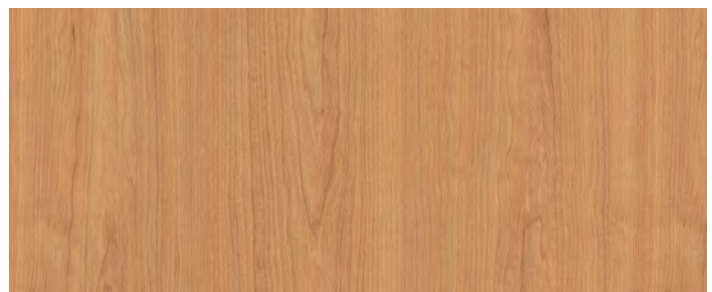

399 **Cerezo Luna**  
 Mesura

# Maderas



45D **Cerezo Picasso**  
Mesura



20B **Cerezo Xacobeo**  
Super Mate 



66F **Delicate Birch**  
Super Mate



889 **Erable Musset**  
Super Mate 



19N **Fresno Estepa**  
Sega 



16N **Fresno Glacial**  
Atlas 



38G **Fresno Juno**  
Atlas 



7AR **Fresno Lagom**  
Mesura new



18N **Fresno Taiga**  
Sega 

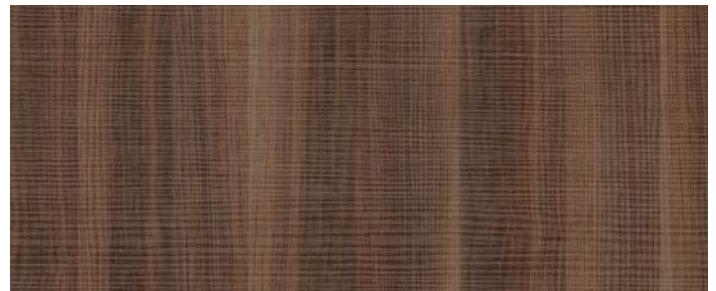

39G **Fresno Tea**  
Sega 

86

# Maderas



45A **Haya Bama**  
Soft III



734 **Haya Fangio**  
Soft III

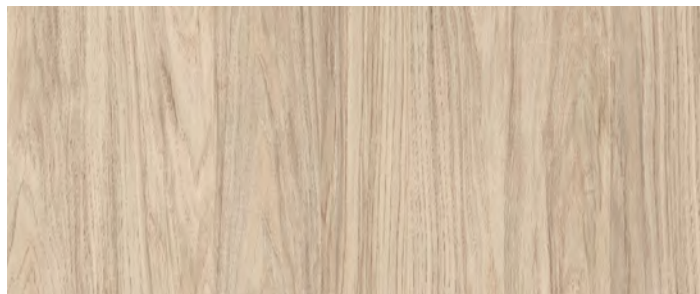

9AR **Hickory Frida**  
Boreal **new**

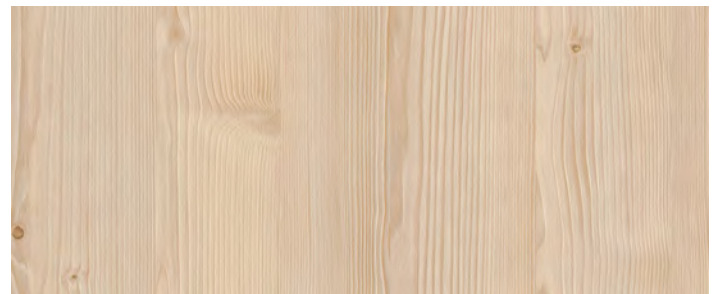

8AE **Hygge Pine**  
Poro Arenado

87



2AR **Japandi Natural**  
Boreal **new**



49D **Lissa Oak**  
Mesura

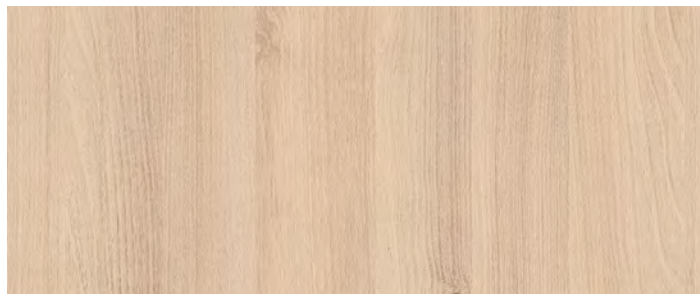

50D **Majestic Acacia**  
Mesura



7AE **Makers Wood**  
Atlas

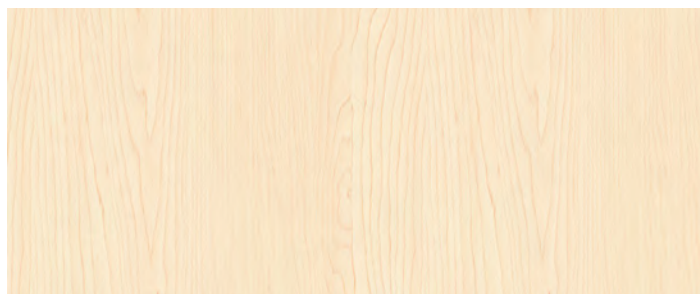

222 **Maple Blanco**  
Super Mate

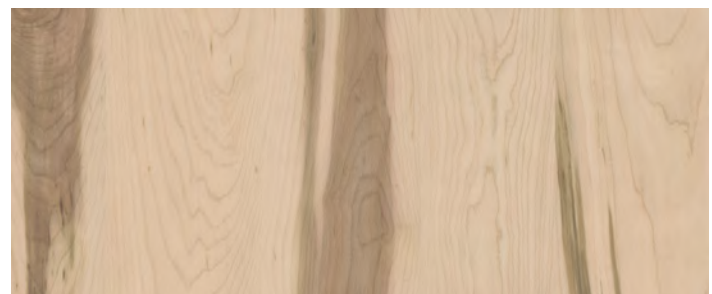

82V **Maple Nómada**  
Super Mate

# Maderas



24V **Mystic Plomo**  
Sega



75Y **Nassar Wood**  
Super Mate

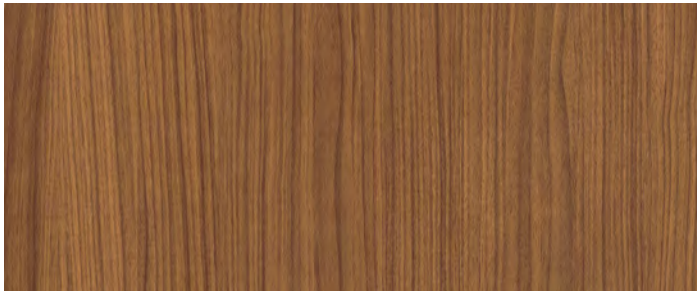

03C **Nogal Canaletto**  
Mesura

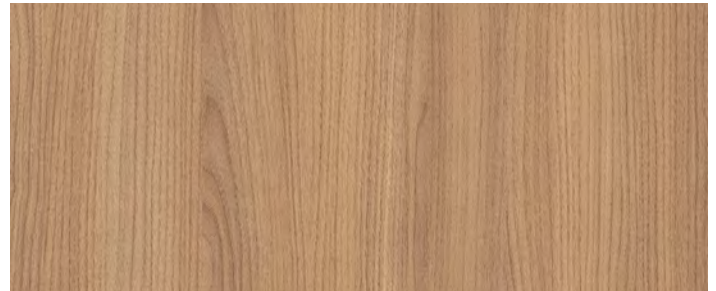

37G **Nogal Grove**  
Mesura



81V **Nogal Siena**  
Super Mate



33F **Nogal Siroko**  
Atlas

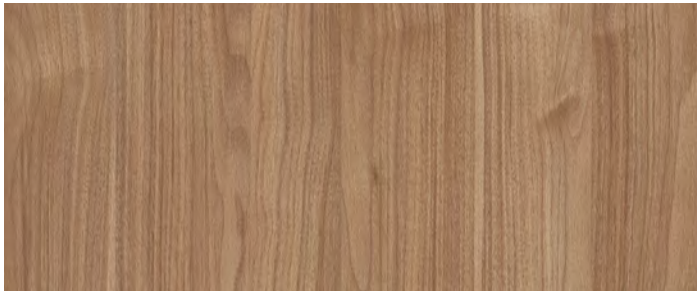

5AE **Nogal Slow**  
Atlas



1AS **Nogal Valentina** **new**  
Mesura

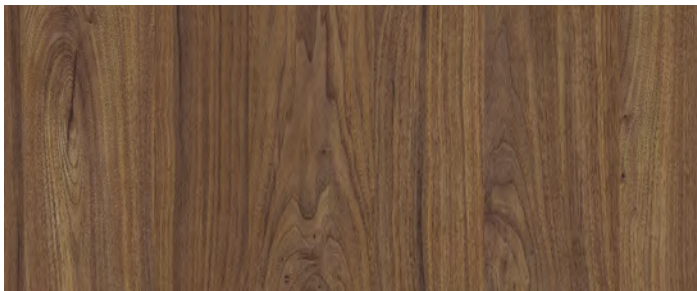

60U **Nogal Victoria**  
Super Mate

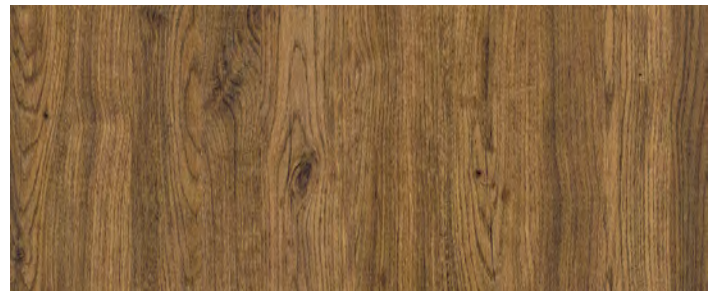

79Y **Old Oak**  
Atlas

88



# Maderas



98P **Olmo Bovary**  
Atlas



07R **Olmo Ontario**  
Poros Arenado

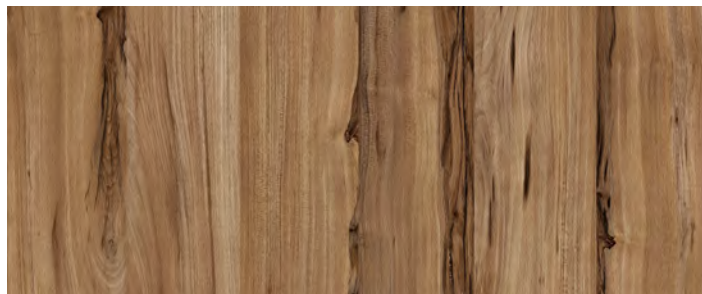

4AR **Olmo Sabi**  
Boreal

**new**

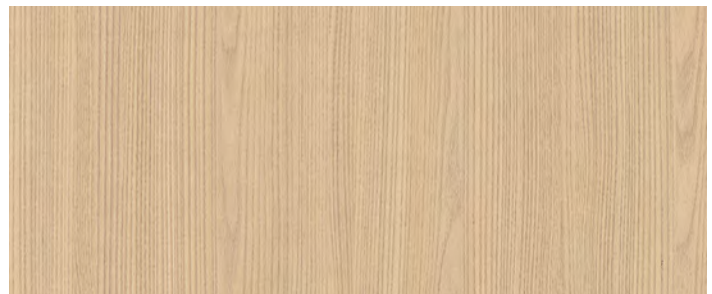

08R **Olmo Toronto**  
Poros Arenado

89



04R **Olmo Volga**  
Atlas



3AR **Olmo Wabi**  
Boreal

**new**

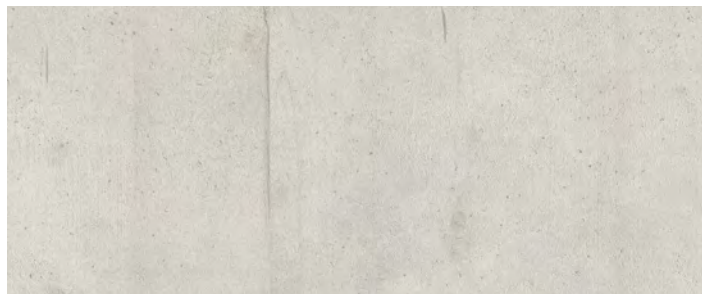

56S **Pino Árido**  
Poros Arenado

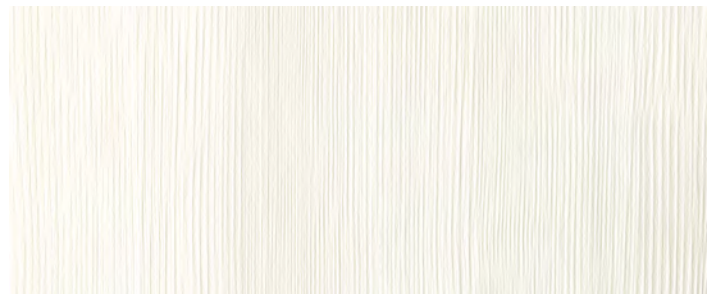

17G **Pino Cervino**  
Poros Arenado

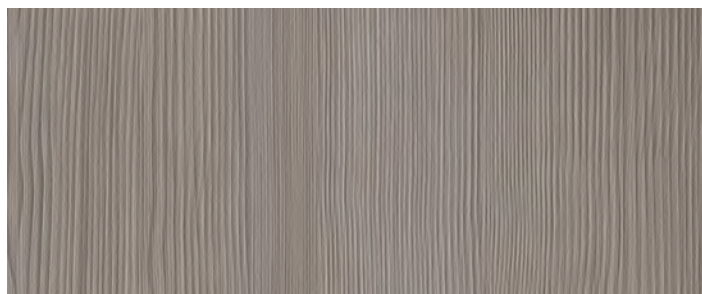

16G **Pino Chamonix**  
Poros Arenado

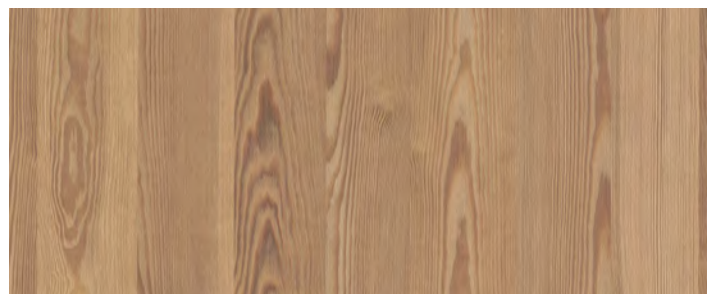

83V **Pino Pasadena**  
Poros Arenado

# Maderas



15G **Pino Zermatt**  
Poro Arenado 



6AR **Playa Wood** **new**  
Boreal 

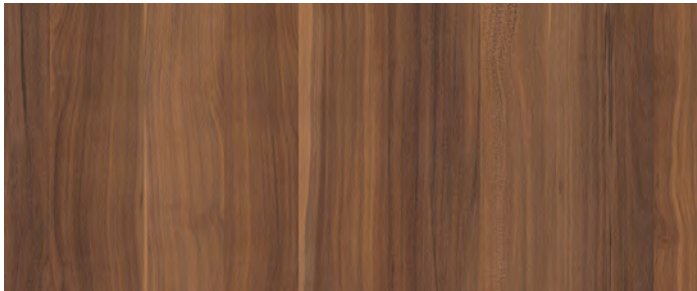

37E **Richmond Plum**  
Mesura 

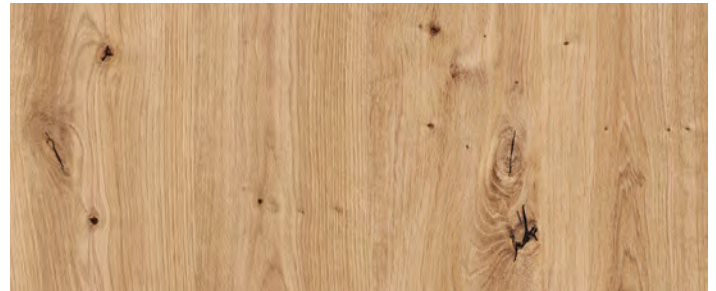

6AS **Roble Amazona** **new**  
Atlas  



98V **Roble Aurora**  
Atlas  



75V **Roble Azabache**  
Atlas 

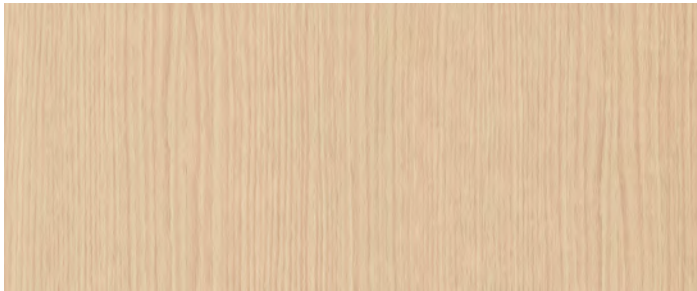

008 **Roble Bello**  
Mesura 



97V **Roble Colorado**  
Atlas  



91Y **Roble Dafne**  
Atlas  

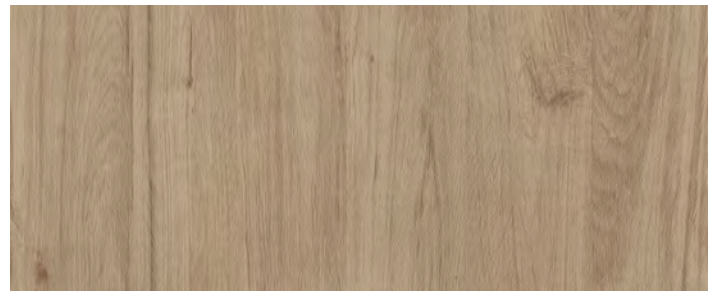

84V **Roble Denver**  
Atlas  

90

# Maderas

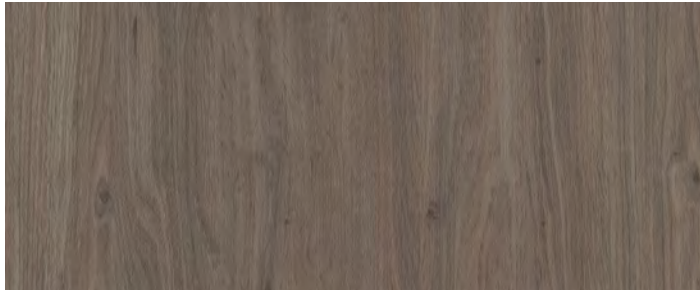

4AE **Roble Eternity**  
Atlas



41G **Roble Hera**  
Sega

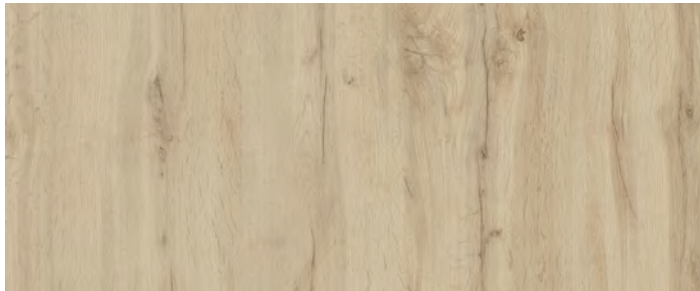

80Y **Roble Hércules**  
Atlas



17N **Roble Joplin**  
Mesura

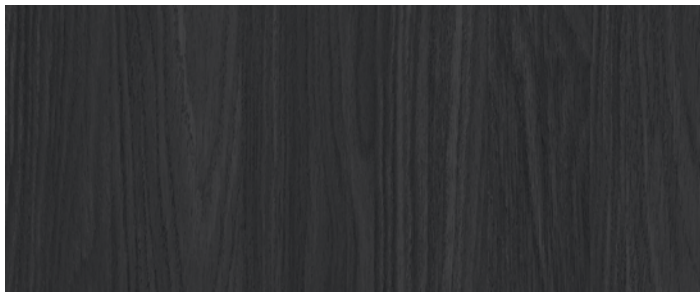

9AU **Roble Mina** **new**  
Boreal

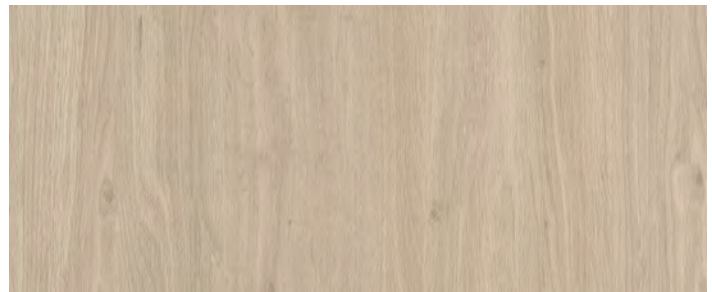

3AE **Roble Oasis**  
Atlas

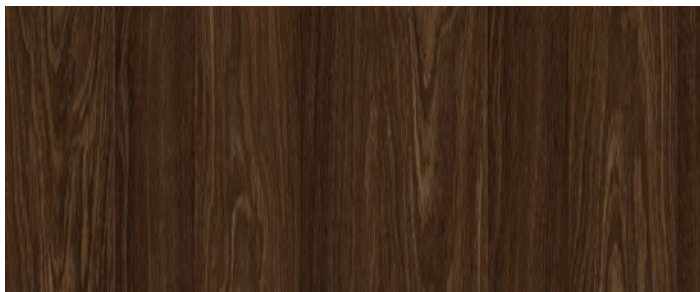

5AR **Roble Palma** **new**  
Mesura

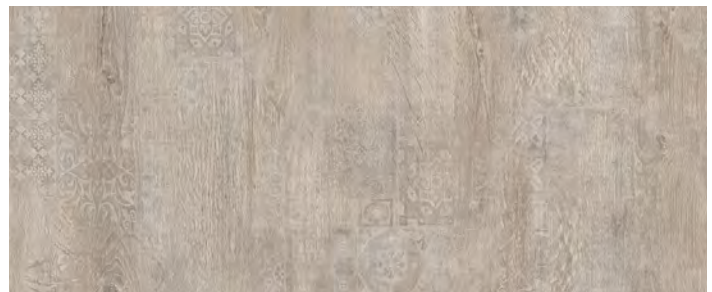

OAS **Roble Samoa** **new**  
Mesura

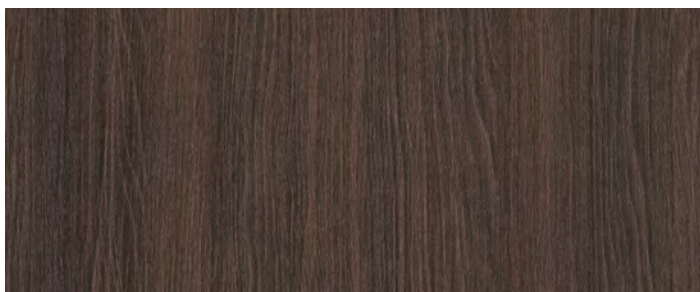

20N **Roble Sinatra**  
Atlas

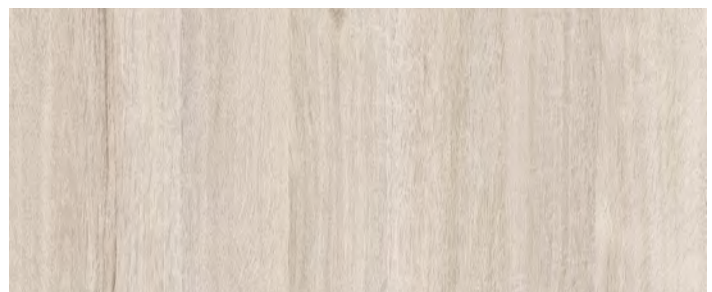

74V **Roble Stella**  
Atlas

# Maderas



73V **Roble Tostado**  
Atlas 



42B **Roble Trigo**  
Poro Arenado 



95Q **Roble Trufa**  
Mesura 



25V **Roble Virginia**  
Mesura 

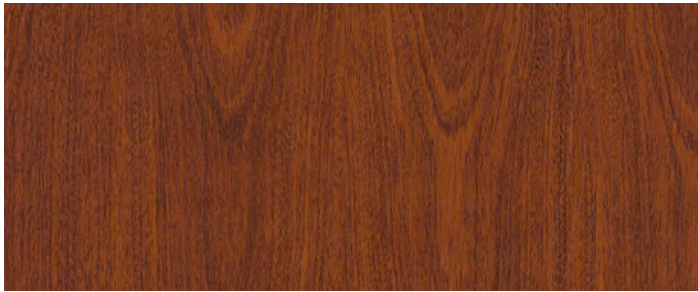

780 **Sapelly Rameado**  
Mesura 

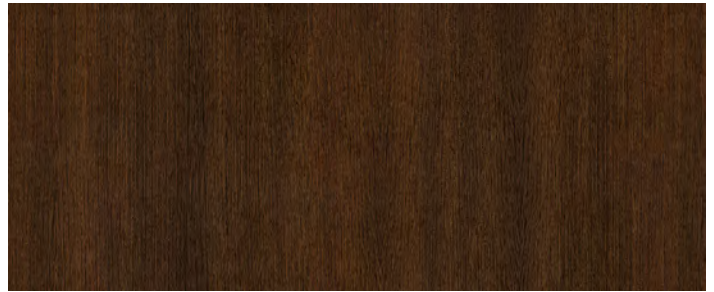

52A **Wengue L-01**  
Poro Arenado 

92

# Equivalencias

# Pantone

# RAL

# NCS

Estas equivalencias son aproximadas. El número que aparece entre paréntesis corresponde a la siguiente clasificación: 1= muy similar; 2= similar; 3= aproximado.

93

| DISEÑO           | CÓDIGO | ACABADO  | PANTONE           | RAL      | NCS           |
|------------------|--------|----------|-------------------|----------|---------------|
| AMARILLO CURRY   | 16R    | SOFT III | 110 C (2)         | 1012 (2) | 1080-Y (1)    |
| AMARILLO POMPEYA | 0AU    | SOFT III | 2009 C (2)        | 1034(3)  | S2040-Y20R(1) |
| AMARILLO SOL     | 22G    | SOFT III | 123 C (2)         | 1021 (2) | 0580-Y10R (1) |
| APRICOT FRUIT    | 6AE    | SOFT III | 489 C (1)         | ***      | 1020-Y60R (1) |
| AQUA BLUE        | 6AD    | SOFT III | 5185 C (1)        | 6034 (3) | 2020-B50G(1)  |
| ARENA            | 13I    | SOFT III | 7529 C (2)        | ***      | 3010-Y30R (2) |
| AZUL CARIBE      | 99P    | SOFT III | 631 C (1)         | 5018 (3) | 1555-B10G (1) |
| AZUL CITY        | 05Q    | SOFT III | 7698 C (1)        | 5009 (3) | 4030-B (1)    |
| AZUL EO          | 139    | SOFT III | 653 C (2)         | 5023 (2) | 5030-R90B(1)  |
| AZUL HANDY       | 55C    | SOFT III | 7455 C (1)        | 5002 (2) | 4050-R80B (2) |
| AZUL NÁUTICO     | 80V    | SOFT III | 296 C (1)         | ***      | 8010-R70B (1) |
| AZUL NUBE        | 61S    | SOFT III | 545 C (2)         | ***      | 1010-B10G (1) |
| AZUL STAR        | 33G    | SOFT III | 2925 C (2)        | 5015 (1) | 1560-R90B (1) |
| AZUL TALCO       | 77V    | SOFT III | 2164 C (1)        | 5014 (2) | 4020-R80B (1) |
| BISCUIT          | 36W    | SOFT III | 7528 C (1)        | 1013 (2) | 1505-Y40R (1) |
| BLANCO ÁRTICO    | 040    | SOFT III | ***               | 9003 (2) | 0505-R70B (2) |
| BLANCO POLAR     | 060    | SOFT III | ***               | 9016 (1) | 0500-N (3)    |
| CANDY            | 35W    | SOFT III | 2046 C (1)        | 4003 (2) | 1060-R30B (1) |
| CORAL FRESH      | 95U    | SOFT III | 1785 C (3)        | 3017 (2) | 0570-Y90R (1) |
| CREMA 005        | 183    | SOFT III | ***               | ***      | 0804-Y50R (1) |
| CREMA SIL        | 184    | SOFT III | COLD GRAY 1 C (2) | 9001 (1) | 1002-G50Y (1) |
| DUNA             | 20R    | SOFT III | 7535 C (2)        | 7032 (1) | 3005-Y20R (2) |
| GRIS 004         | 206    | SOFT III | COOL GRAY 5 C (1) | 7004 (3) | 3000-N (1)    |
| GRIS AZULADO     | 192    | SOFT III | COOL GRAY 4 C (1) | 7038 (2) | 2502-G (1)    |
| GRIS CALCIO      | 34W    | SOFT III | Cool Grey 2 C (1) |          | 1502-B (1)    |
| GRIS COCO        | 15R    | SOFT III | WARM GRAY 2 C (2) | ***      | 2005-Y50R (1) |
| GRIS GU          | 71A    | SOFT III | 425 C (1)         | 7043 (1) | 7500-N (1)    |
| GRIS RIOJA       | 197    | SOFT III | COOL GRAY 6 C (1) | 7040 (1) | 2502-B (1)    |
| GRIS SARELA      | 195    | SOFT III | WARM GREY 1 C (2) | 9002 (1) | 1002-Y (1)    |
| GRIS SUAVE       | 60V    | SOFT III | 7528 C (2)        | 1019 (3) | 3005-Y20R (2) |
| GRIS TALCO       | 78V    | SOFT III | 409 C (2)         | x        | 5005-Y80R (2) |
| GRIS TORMENTA    | 09F    | SOFT III | 424 C (1)         | 7037 (1) | 5500-N (1)    |

# Equivalencias

| DISEÑO          | CÓDIGO | ACABADO  | PANTONE           | RAL        | NCS             |
|-----------------|--------|----------|-------------------|------------|-----------------|
| GRIS TÓRTORA    | 01Q    | SOFT III | WARM GREY 9 C (2) | 1019 (2)   | 5005-Y50R (2)   |
| GRIS VESUBIO    | 4AT    | SOFT III | P 173-15C (3)     | 7024(1)    | S7502-B(2)      |
| LILA            | 021    | SOFT III | 522 C (2)         | **         | 2030-R50B (1)   |
| LILA HAWAI      | 38W    | SOFT III | 2354 C (2)        | 4001 (2)   | 3040- R40B (1)  |
| MALVA TALCO     | 85W    | SOFT III | 5245 C (1)        | 4009 (3)   | 2005-R20B (2)   |
| MANDARINA       | 28G    | SOFT III | 1575 C (1)        | 2003 (1)   | 0580-Y50R (1)   |
| MINERAL GREY    | 40Y    | SOFT III | WARM GREY 5 C (2) | 1019 (2)   | 4005-Y20R(2)    |
| NATURAL GREY    | U12    | SOFT III | COOL GRAY 3 C (1) | 7047 (2)   | 2000-N (1)      |
| NÉCTAR JUICE    | 8AT    | SOFT III | 2344C (3)         | RAL3012(3) | S1050-Y80R(2)   |
| NEGRO           | 231    | SOFT III | BLACK C (1)       | 9004 (1)   | 9000N (1)       |
| PETRÓLEO        | 188    | SOFT III | BLACK 7 C (1)     | 7022 (2)   | 8000-N (1)      |
| ROJO            | 172    | SOFT III | 180 C (1)         | 3020 (1)   | 1580-Y90R (1)   |
| ROJO POMPEYA    | 2AU    | SOFT III | 201 C(1)          | 3003(2)    | S3060-R(2)      |
| ROSA NUBE       | 60S    | SOFT III | 698 C (2)         | 3015 (3)   | 0515-Y90R (1)   |
| ROSA TALCO      | 9AT    | SOFT III | 2444C (1)         | 3015(3)    | S2020-Y90R(2)   |
| SAHARA          | 11C    | SOFT III | 4755 C (2)        | 1015 (3)   | 1005-Y40R (1)   |
| TERRACOTA NOVA  | 5AD    | SOFT III | 2435 C (2)        | 3012 (3)   | S3040-Y60R(1)   |
| TOFFEE          | 14C    | SOFT III | 7533 C (1)        | 8014 (2)   | 8010-Y50R (2)   |
| VERDE ARCILLA   | 3AU    | SOFT III | 5497 C(2)         | 7033(3)    | S4010-G10Y(1)   |
| VERDE ECOLÓGICO | 023    | SOFT III | 376 C (3)         | ***        | 1060-G40Y (1)   |
| VERDE ENERGY    | 5AT    | SOFT III | 2413 C (2)        | 6024(3)    | S 2050-B90G(1)  |
| VERDE JUNGLA    | 7AD    | SOFT III | 7476 C (2)        | 6004 (2)   | 6530 - B50G (1) |
| VERDE NATURAL   | 54C    | SOFT III | 380 C (1)         | ***        | 0560-G50Y (1)   |
| VERDE NUBE      | 62S    | SOFT III | 566 C (2)         | 6019 (3)   | 0510-B90G (1)   |
| VERDE OLIVA     | 7AT    | SOFT III | 2327C (3)         | 7003(3)    | S6010-G70Y(2)   |
| VERDE OXFORD    | 79V    | SOFT III | 350 C (1)         | 6028 (1)   | 7020-G10Y(3)    |
| VERDE SALVIA    | 1AU    | SOFT III | 5665 C (1)        | 6019(3)    | S1510-G60Y(2)   |
| VERDE TALCO     | 86W    | SOFT III | 2247 C(2)         | 6019 (3)   | 2030-G (2)      |
| VERY BERRY      | 6AT    | SOFT III | 2357 C (2)        | 4004(3)    | S6030-R20B(3)   |
| WHITE SR209     | 78E    | SOFT III | ***               | 9010 (1)   | 0500-N (1)      |

94

# Soportes

POSIBILIDADES DE SUMINISTRO POR PAQUETERÍA

| Calidad  | Espesor (mm) | FIMAPLAST (Tablero aglomerado)      |             |             | SUPERPAN DECOR (Tablero especial) |             |             | FIBRAPLAST (Tablero MDF) |             |             |
|----------|--------------|-------------------------------------|-------------|-------------|-----------------------------------|-------------|-------------|--------------------------|-------------|-------------|
|          |              | Formato (mm) / Tableros por paquete |             |             |                                   |             |             |                          |             |             |
| ESTÁNDAR |              | 2440 x 1220                         | 2440 x 2100 | 2850 x 2100 | 2440 x 1220                       | 2440 x 2100 | 2850 x 2100 | 2440 x 1220              | 2440 x 2100 | 2850 x 2100 |
|          | 3            |                                     |             |             |                                   |             |             | 60                       | 60          |             |
|          | 4            |                                     |             |             |                                   |             |             | 60                       | 60          |             |
|          | 5            |                                     |             |             |                                   |             |             | 60                       | 60          |             |
|          | 6            |                                     |             |             |                                   |             |             | 60                       | 60          |             |
|          | 8            |                                     |             | 30          |                                   |             |             |                          |             |             |
|          | 10           | 60                                  | 30          | 30          | 60                                | 30          | 30          |                          |             | 30          |
|          | 12           |                                     |             | 30          |                                   |             |             |                          |             |             |
|          | 16           | 46                                  | 36          | 36          | 46                                | 36          | 36          | 46                       | 36          | 36          |
|          | 18           | 40                                  | 32          | 32          | 40                                | 32          | 32          | 40                       | 32          | 32          |
|          | 19           | 42                                  | 28          | 28          | 42                                | 28          | 28          | 42                       | 28          | 28          |
|          | 22           |                                     |             | 24          |                                   |             | 24          |                          |             |             |
|          | 25           |                                     | 24          | 24          |                                   |             | 24          |                          |             |             |
|          | 30           | 26                                  | 20          | 20          | 26                                |             | 20          |                          |             | 20          |
|          | 35           |                                     |             | 18          |                                   |             |             |                          |             |             |
| 40       |              |                                     | 16          |             |                                   |             |             |                          |             |             |

95

| Calidad | Espesor (mm) | FIMAPLAST E-Z                       |  |             | SUPERPAN DECOR E-Z |  |             | FIBRAPLAST E-Z |  |             |
|---------|--------------|-------------------------------------|--|-------------|--------------------|--|-------------|----------------|--|-------------|
|         |              | Formato (mm) / Tableros por paquete |  |             |                    |  |             |                |  |             |
| E-Z*    |              |                                     |  | 2850 x 2100 |                    |  | 2850 x 2100 |                |  | 2850 x 2100 |
|         | 10           |                                     |  | 30          |                    |  | 30          |                |  | 30          |
|         | 16           |                                     |  | 36          |                    |  | 36          |                |  | 36          |
|         | 19           |                                     |  | 28          |                    |  | 28          |                |  | 28          |

\* Dispone de Certificado de Conformidad con la fase 2 de emisión de formaldehído CARB y con la US EPA TSCA Title VI.

| Calidad   | Espesor (mm) | FIMAPLAST H                         |             |             | SUPERPAN DECOR H |  |             | FIBRAPLAST H |  |             |
|-----------|--------------|-------------------------------------|-------------|-------------|------------------|--|-------------|--------------|--|-------------|
|           |              | Formato (mm) / Tableros por paquete |             |             |                  |  |             |              |  |             |
| HIDRÓFUGO |              | 2440 x 1220                         | 2440 x 2100 | 2850 x 2100 | 2440 x 1220      |  | 2850 x 2100 |              |  | 2850 x 2100 |
|           | 10           | 70                                  |             | 30          |                  |  |             |              |  | 30          |
|           | 16           | 46                                  | 36          | 36          | 46               |  | 36          |              |  |             |
|           | 19           | 42                                  | 28          | 28          | 42               |  | 28          |              |  | 28          |
|           | 30           |                                     |             | 20          |                  |  |             |              |  | 20          |

| Calidad  | Espesor (mm) | FIMAPLAST IGN                       |  |             | SUPERPAN DECOR IGN |  |             | FIBRAPLAST IGN E-Z* |  |             |
|----------|--------------|-------------------------------------|--|-------------|--------------------|--|-------------|---------------------|--|-------------|
|          |              | Formato (mm) / Tableros por paquete |  |             |                    |  |             |                     |  |             |
| IGNÍFUGO |              |                                     |  | 2850 x 2100 |                    |  | 2850 x 2100 | 2440 x 1220         |  | 2850 x 2100 |
|          | 10           |                                     |  |             |                    |  | 30          |                     |  | 30          |
|          | 16           |                                     |  | 36          |                    |  |             | 46                  |  | 36          |
|          | 19           |                                     |  | 28          |                    |  |             | 42                  |  | 28          |

\* Dispone de Certificado de Conformidad con la fase 2 de emisión de formaldehído CARB y con la US EPA TSCA Title VI.

| Calidad          | Espesor (mm) | FIBRACOLOUR NEGRO PLAST E-Z*        |  |             | SUPERPAN STAR DECOR |  |             |    |  |  |
|------------------|--------------|-------------------------------------|--|-------------|---------------------|--|-------------|----|--|--|
|                  |              | (MDF coloreado negro)               |  |             | (Solución ligera)   |  |             |    |  |  |
|                  |              | Formato (mm) / Tableros por paquete |  |             |                     |  |             |    |  |  |
| OTROS ESPECIALES |              |                                     |  | 2850 x 2100 |                     |  | 2850 x 2100 |    |  |  |
|                  | 10           |                                     |  | 30          |                     |  |             |    |  |  |
|                  | 19           |                                     |  | 28          |                     |  |             |    |  |  |
|                  | 25           |                                     |  | 24          |                     |  |             |    |  |  |
|                  | 30           |                                     |  |             |                     |  |             | 20 |  |  |
|                  | 35           |                                     |  |             |                     |  |             | 18 |  |  |
|                  | 40           |                                     |  |             |                     |  |             | 16 |  |  |

\* Dispone de Certificado de Conformidad con la fase 2 de emisión de formaldehído CARB y con la US EPA TSCA Title VI.

# Tabletería

|                    |                              | Tabletería / Formato único: 2850 x 2100 mm |    |    |    |    |    |    |    |    |    |
|--------------------|------------------------------|--|----|----|----|----|----|----|----|----|----|
|                    |                              | Espesor (mm)                               |    |    |    |    |    |    |    |    |    |
| Tipo de tablero    | Calidad                      | 8  | 10 | 16 | 18 | 19 | 22 | 25 | 30 | 35 | 40 |
| TABLERO AGLOMERADO | Fimaplast (Estándar)         | x  | x  | x  | x  | x  | x  | x  | x  |    | x  |
|                    | Fimaplast H                  |  |    | x  |    | x  |    |    |    |    |    |
|                    | Fimaplast IGN                |  |    | x  |    | x  |    |    |    |    |    |
| TABLERO SUPERPAN   | Superpan Decor (Estándar)    |  |    |    | x  |    |    |    |    |    |    |
|                    | Superpan Decor IGN           |  | x  |    |    |    |    |    |    |    |    |
|                    | Superpan Star Decor          |  |    |    |    |    |    |    | x  | x  | x  |
| TABLERO MDF        | Fibraplast (Estándar)        | x  |    | x  |    | x  |    |    |    |    |    |
|                    | Fibraplast H                 |  |    |    |    | x  |    |    |    |    |    |
|                    | Fibraplast IGN E-Z*          |  |    |    |    | x  |    |    |    |    |    |
|                    | Fibracolour Negro Plast E-Z* |  | x  |    |    | x  |    | x  |    |    |    |

\* Dispone de Certificado de Conformidad con la fase 2 de emisión de formaldehído CARB y con la US EPA TSCA Title VI.

96

## PRODUCTOS COMPLEMENTARIOS LAMINADO / CANTO

Fruto de la colaboración con empresas de productos complementarios a la melamina, existen en el mercado soluciones en laminado y cantos para todos los diseños de la Gama Duo. Consulte en nuestra página web las distintas posibilidades.

## OFERTA GAMA DUO

### OFERTA PREFERENTE

En el catálogo, presentamos la combinación de diseño y acabado idónea para la que ofrecemos servicio de paquetería.

### OFERTA FLEXIBLE

La Gama Duo se adapta a cualquier proyecto. Por eso, es posible realizar otra combinación de diseño y acabado de Gama Duo (incluido liso) diferente a la propuesta en la oferta preferente e igualmente con servicio de paquetería. Consulte condiciones con nuestra red comercial.

## CERTIFICADOS MEDIO AMBIENTE/CALIDAD



### TRANSPARENCIA: HUELLA ECOLÓGICA DE PRODUCTO

La Declaración Ambiental de Producto (EPD) es una herramienta para transmitir una información clara y transparente sobre el impacto de un determinado producto en el medio ambiente durante todas las etapas de su ciclo de vida. En el caso de nuestros productos confirma que la madera es un material que mantiene la captación de gases de efecto invernadero a lo largo de nuestro proceso productivo.

## APP GAMA DUO



**1º**  
Accede a la siguiente dirección: [www.gamaduo.finsa.com](http://www.gamaduo.finsa.com) a través de tu smartphone o tablet y descarga la aplicación GAMA DUO APP o dirígete a "App Store" o a "Google play" y descárgate la aplicación GAMA DUO APP.



**2º**  
Abre la aplicación.



**3º**  
A continuación, busca el diseño y accederás a la información.







98



**gama duo**  
by **FINSA**





**iHasta  
pronto!**



20—22

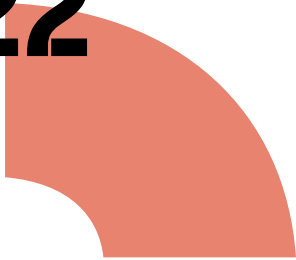

Vol. — I

2020—2022

Guía de inspiración

# gama duo

by **FINSA**



Melamina



**FINSA**